NÁRODNÍ CENTRUM PRO MEDICÍNSKÉ NOMENKLATURY A KLASIFIKACE
MNK

Ústav zdravotnických informací a statistiky ČR
Institute of Health Information and Statistics of the Czech Republic

2026/01

NEWSLETTER
KLINICKÉ TERMINOLOGIE A KLASIFIKACE

OBSAH

E-learning Kódování zdravotních služeb CZ-DRG 2026 1
Aktualizace MKN-10 pro rok 2026 1
Zveřejněn interaktivní klasifikátor verze 2026 2
CZ-DRG dílna březen 2026 2
Novinky v projektu KOMPAS 2
Intervenční radiologie (IRVY) 3
Metodický pokyn pro vykazování robotických operačních výkonů 3

E-learning Kódování zdravotních služeb CZ-DRG 2026

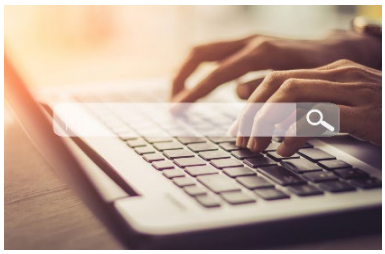

Rádi bychom Vás informovali, že e-learningový kurz „Kódování zdravotních služeb CZ-DRG pro verzi 2026“, který je určen všem, kdo chtějí mít přehled a informace o meziročních změnách v metodikách a vlastnostech aktuálně platné verze systému CZ-DRG, je dostupný zdarma po registraci či přihlášení na e-learningovém portálu ÚZIS ČR. Budeme se těšit na Vaši účast.

Aktualizace MKN-10 pro rok 2026



Dne 16. prosince 2026 vyšlo Sdělení Českého statistického úřadu o aktualizaci MKN-10 pro rok 2026. O změnách MKN-10 ve verzi 2026 jsme Vás již informovali jak v Newsletteru, tak na konferencích.

Aktualizované soubory (tabulkové podklady, PDF Tabelární části) jsou k dispozici na webu k MKN-10. Změny jsou uvedeny také v online kurzu k aktualizacím MKN-10.

Nově jsou od začátku února zveřejněny metodiky k novým kódům Endometrióz (**N80,** rozpad na pětimístný kód), Podrobná informace o Body mass indexu (BMI) dospělé osoby (**U60**) a Velikosti kýly (**U64**), podrobně v dokumentech na https://www.uzis.cz/mkn-10#aktualizace.

V neposlední řadě je aktualizován na verzi 2026 i obsah portálu https://mkn10.uzis.cz/.

Zveřejněn interaktivní klasifikátor verze 2026

Interaktivní klasifikátor CZ-DRG verze 2026 je od prvního únorového týdne k dispozici na https://drg-app.uzis.cz/klasifikator-v2026/klasifikator, stejně jako aktuální struktura a pravidla klasifikace na https://drg-app.uzis.cz/klasifikator-v2026.

CZ-DRG dílna březen 2026



Zveme Vás na další telekonferenční **Dílnu CZ-DRG v praxi**, která se bude konat **26. března 2026 od 14:00** hodin telekonferenční formou v prostředí MS Teams. Odkaz k připojení bude zaslán v den dílen na základě registrace, kterou je možné provést prostřednictvím online registračního formuláře.

Své dotazy zasílejte do konce února 2026 na adresu irena.molinari@uzis.cz.

Dílna informuje o novinkách a řešení sporných oblastí především v oblasti kódování klinických dat (diagnóz a stavů, zdravotních výkonů, DRG markerů), na jejichž základě jsou zařazovány případy v klasifikaci hospitalizačních případů CZ-DRG. Výstupy z předchozích dílen a další materiály jsou zveřejněny na http://www.uzis.cz/cz-drg.

Novinky v projektu KOMPAS

Projekt KOMPAS nastavující nové standardy a pravidla pro domácí a komunitní péči pokračuje mílovými kroky. V polovině února finišuje testování systému na sběr dat a probíhá zaškolování uživatelů. První verze metodických materiálů jsou zveřejněny na https://kompas.uzis.cz/cs/dokumenty/. Protože se v tomto projektu mimo jiné buduje standart strukturované zdravotnické dokumentace pro tento segment a doufejme, že se mu postupně budou přizpůsobovat existující klinické informační systémy, budeme Vás v tomto Newsletteru o dalším vývoji v KOMPASu průběžně informovat.

Intervenční radiologie (IRVY)

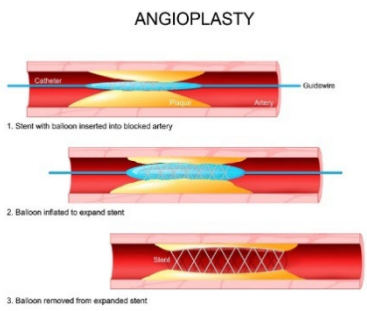

Ve spolupráci s Českou společností intervenční radiologie ČLS JEP vytvořilo Národní centrum pro medicínské nomenklatury a klasifikace aktualizaci části **České radiologické klasifikace** (ČRK) pro radiologii. Aplikace IRVY (Intervenční radiologické výkony) nabízí vizualizaci ČRK v oblasti intervenční radiologie s cílem sjednotit používanou terminologii a klasifikaci. Pomocí nástroje pro výběr správné položky je vytvořen kód, který je následně standardizován a může být zkopírován do externí aplikace pro sběr dat (nebo připravené šablony excelové tabulky pro místní záznam a další zpracování). Bližší informace naleznete na stránkách Česká radiologická klasifikace - ÚZIS ČR, stejně jako Aplikaci IRVY v online podobě.

Metodický pokyn pro vykazování robotických operačních výkonů



Na stránkách ÚZIS ČR byl vystaven metodický pokyn pro vykazování robotických operačních výkonů. Tento materiál stanovuje pravidla pro jejich vykazování napříč všemi odbornostmi a nemocnicemi. Jeho smyslem je vnést do systému CZ-DRG jasný řád, který umožní transparentní sledování, srovnávání dat a kontrolu nad robotickými výkony. Pokyn vychází z konsenzu Ministerstva zdravotnictví (odbor Regulace cen a úhrad), ÚZIS ČR, odborných společností a byl připomínkován zástupci zdravotních pojišťoven.